

# PUG PLAN URBANISTIC GENERAL

comuna : **MARCA**

## INCADRAREA IN TERITORIU

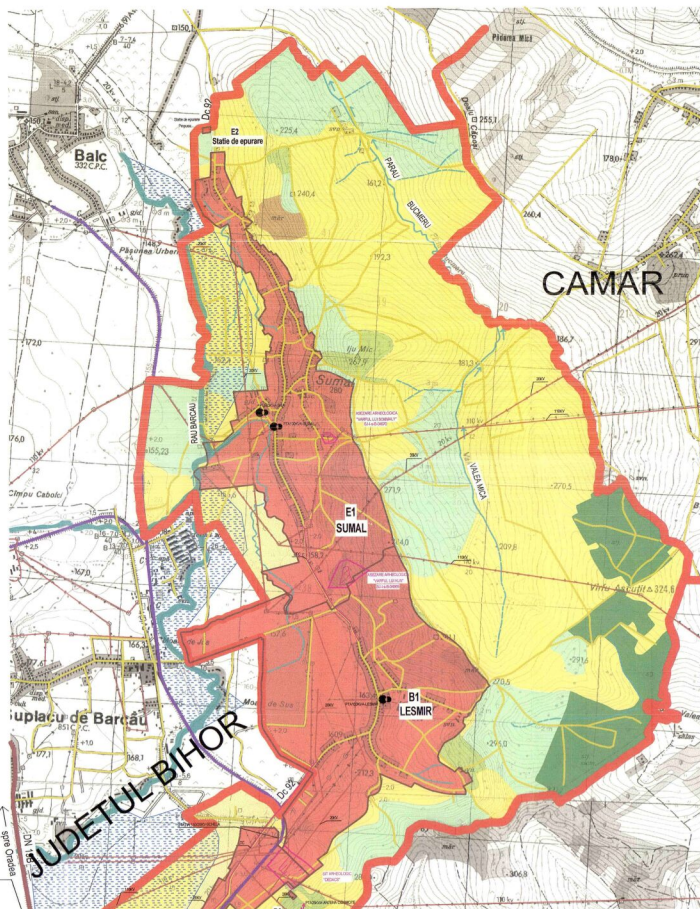

### LEGENDA

- LIMITE
- LIMITA TERENULUI ADMINISTRATIV AL COMUNEI
- LIMITA INTRAVILANULUI LOCALITATILOR
- FOLOSINTA TERENURILOR
- TERENURI PT. CONSTRUCȚII SI AMENAJARI
- ARABIL
- PASUNI
- VII
- FANETE
- LIVEZI
- PADURI
- APE
- ZONE CU RISICURI NATURALE
- INUNDABILE - ALUNECARI
- CAI DE COMUNICATIE
- RUTIERA - DN / DJ / DC
- DRUM COLECTOR PROPUȘ
- FEROVARA
- ZONE DE PROTECTIE
- SIT ARHEOLOGIC SI ZONA DE PROTECTIE FATA DE OBIECTIVELE CU VALOARE DE PATRIMONIU
- ZONE PROTEJATE PE BAZA NORMELOR SANITARE
- ZONE PROTEJATE FATA DE CONSTRUCȚII SI CULOARE TEHNICE
- CONDUCTA ALIMENTARE CU APA - PROPUȘ
- CONDUCTA CANALIZARE MENAJERA - PROPUȘ
- MAGISTRALA DE GAZE NATURALE
- LEA 20KV EXISTENTA
- LEA 20KV PROPUȘ
- POST DE TRANSFORMARE EXISTENT
- POST DE TRANSFORMARE PROPUȘ
- LTe EXISTENTA
- CENTRALA TELEFONICA AUTOMATA
- ANTENA DE TELEFONIE MOBILA

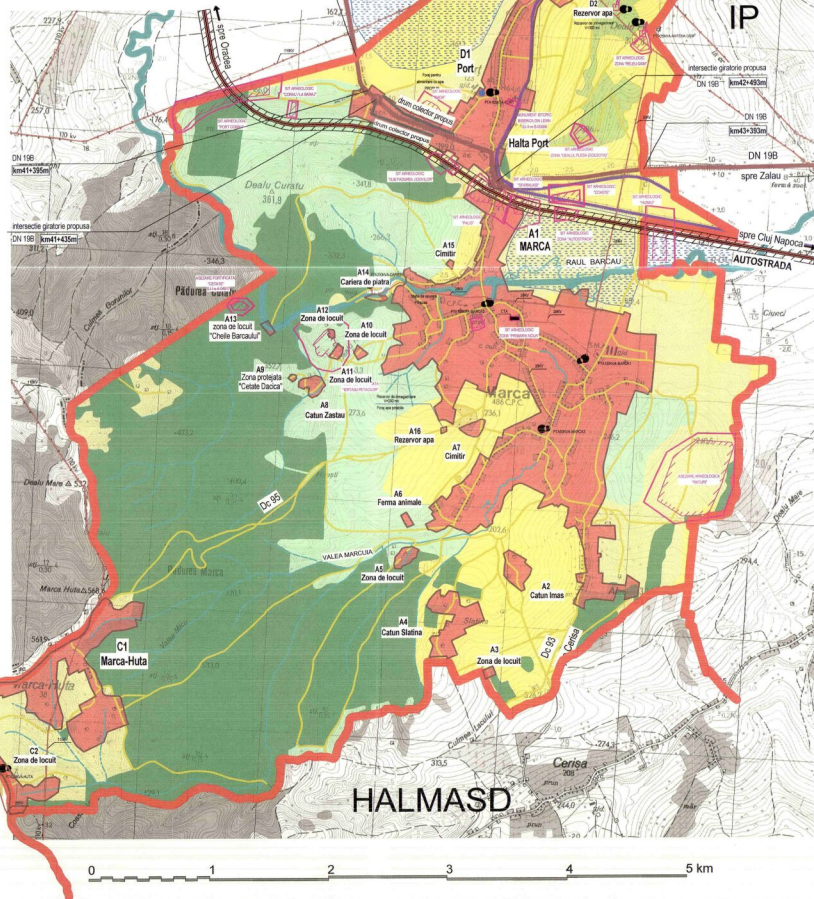

### CENTRALIZATOR CU SUPRAFETELE CUPRINSE IN INTRAVILANUL PROPUȘ - comuna MARCA

Simbol	denumire TRUP	SUPRAFATA (ha)
<b>LOCALITATEA MARCA 341.83</b>		
A1	Localitatea propuzisa	311.81
A2	Zona de locuit "masa"	4.91
A3	Zona de locuit	0.32
A4	Catum "Slatina"	13.45
A5	Zona de locuit	2.34
A6	Ferma de animale	0.65
A7	Catum	1.89
A8	Catum "Zastav"	2.27
A9	Zona protejata "Cetate Dacia"	0.27
A10	Zona de locuit	0.79
A11	Zona de locuit	0.87
A12	Zona de locuit	0.32
A13	Zona de locuit "Cetate Barcău"	0.73
A14	Catum de piatra	0.74
A15	Cimtir	0.27
A16	Rezervor apa	0.20
<b>LOCALITATEA LESMIR 309.24</b>		
B1	Localitatea propuzisa	309.24
<b>LOCALITATEA MARCA-HUTA 70.32</b>		
C1	Localitatea propuzisa	62.20
C2	Zona de locuit	18.12
<b>LOCALITATEA PORT 110.46</b>		
D1	Localitatea propuzisa	110.22
D2	Rezervor apa	0.24
<b>LOCALITATEA SUMAL 242.33</b>		
E1	Localitatea propuzisa	242.03
E2	Statie de epurare	0.30
<b>TOTAL</b>		<b>1074.18</b>

### BILANT TERITORIAL AL FOLOSINTEI SUPRAFETELOR DIN TERITORIUL ADMINISTRATIV PROPUȘ

Teritoriu administrativ al unitatii de baza	Categori de folosinta						Total
	Agricol	Paduri	Ape	Nearagricol	Neagricol	Neagricol	
Extravilan	2459.19	1100.00	25.65	77.98	0.00	100.00	4662.82
Intravilan	0.00	0.00	10.35	43.02	1020.81	0.00	1074.18
<b>Total</b>	<b>2459.19</b>	<b>1100.00</b>	<b>36.00</b>	<b>121.00</b>	<b>1020.81</b>	<b>100.00</b>	<b>4737.00</b>
Procent din total	50.85	22.74	0.74	2.56	21.10	2.11	100.00

**ART PROJECT ZALAU**

str. Parcului nr 4  
tel/fax: 0260 662004-mobil: 0744165317

Denumirea proiectului: **PLAN URBANISTIC GENERAL al comunei MARCA - jud. Salaj**

Amplasament: **Județul Salaj, comuna MARCA**

Beneficiar: **Primăria comunei MARCA**

Nr. contract: **8568/09.04.2009**

Nr. proiect: **31/09/09.04.2009**

Faza de pr.: **PUG**

Calitatea	Numele	Semnatura	Scara	Denumire proiect
Sef proiect	arh. Doina Nejur		1/5000	PLAN URBANISTIC GENERAL
Proiectat	arh. Mircea Nejur			Titlu planșe:
Verificat	arh. Doina Nejur			INCADRAREA IN TERITORIUL ADMINISTRATIV

Data: mai 2010  
Numarul planșe: **U01**